SI BUSCAS UNA EDUCACIÓN DE CALIDAD PARA TUS HIJOS...

ESCOLAPIAS PAULA MONTAL

es tu centro

- Utilizamos metodología ECO, centrada en proporcionar experiencias de aprendizaje significativas y adaptadas a las capacidades y necesidades de nuestros alumnos.
- Formación integral de la persona en valores personales, sociales y religiosos: responsabilidad, esfuerzo, solidaridad, paz.
- Innovación pedagógica con programas de bilingüismos, Plan Digital y renovación metodológica.
- Atención a la diversidad con un Departamento de Orientación: PT, AL y Orientador Educativo.
- Instalaciones modernas y nuevas.
- Personal vocacionado e identificado con los valores del Centro, que siente el colegio como algo propio.
- Calidad en la gestión del centro, impulsando la mejora continua como parte del funcionamiento diario.
- Relación con las familias a través de reuniones, entrevistas personales, plataforma digital, Ampa...
- Atención individualizada de los alumnos.
- Impulsamos la Educación Emocional e Interioridad.
- Gestión de la Convivencia a través de la mediación y la resolución de conflictos.
- Concienciación de los alumnos sobre buenas prácticas y respeto al medio ambiente.
- Fomento de la actividad física, deporte y salud a través de programas: MUEVETEF.
- Educamos desde el convencimiento de que nuestros alumnos están destinados a Construir un mundo más humano, más justo y solidario.

C/PORTILLEJO 42. 26007 LOGROÑO, LA RIOJA | 941 221 792 | WWW.COLEGIOPAULAMONTAL.ORG |

fundación educativa escolapias | colegio escolapias paula montal

ESCOLAPIAS

Paula Montal

Somos familia, somos escuela, somos futuro

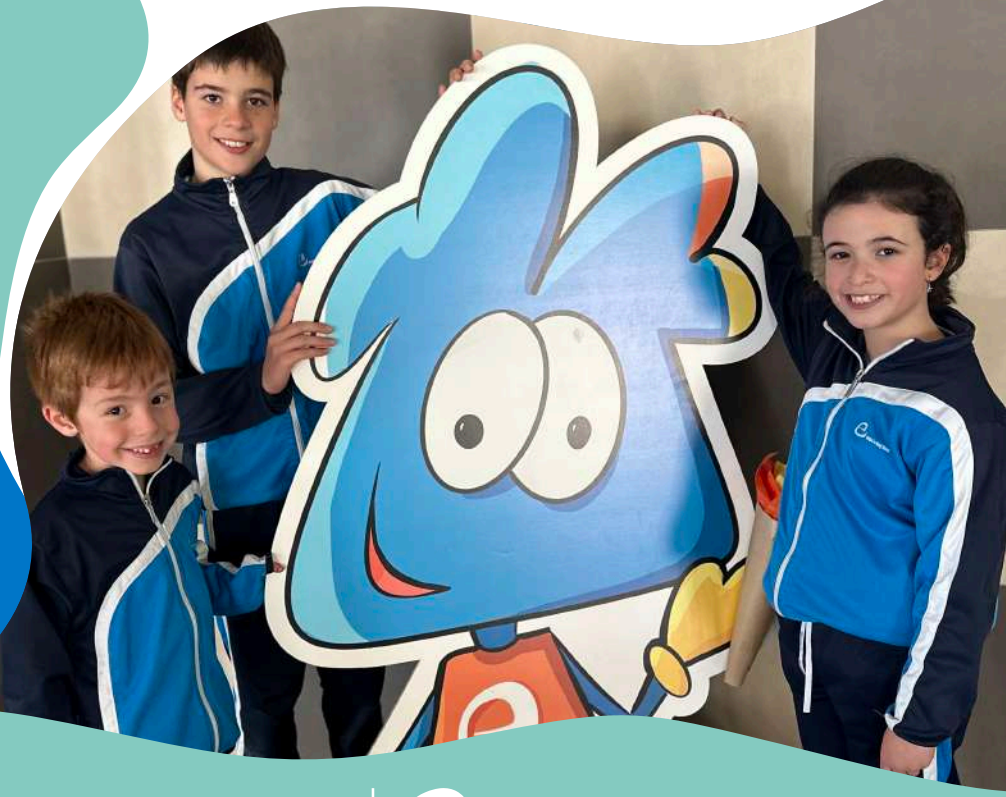

fundación educativa escolapias | colegio escolapias paula montal

OFERTA EDUCATIVA

escolapias paula montal

Aulas de 0 a 3 años

- Metodología innovadora basada en la estimulación sensorial e intelectual a través de un entorno lúdico potenciando la creatividad y el desarrollo emocional:
  - Método Montessori
  - Inglés
  - Mindfulness
- Continuidad en el centro al finalizar la etapa.
- Educación personalizada, con un equipo profesional preparado.
- Actuación conjunta de familia y escuela para favorecer la adquisición de hábitos básicos para su autonomía y desarrollo posterior.
- Fomentamos el crecimiento a través de la disciplina positiva.

Secundaria

- Continuidad y coordinación entre las etapas de primaria y secundaria, y con nuestro Bachillerato Santa María.
- Departamento de orientación: seguimiento e intervención de los alumnos con necesidades especiales.
- Proyectos: Drivet, APS, Mochila Digital.
- Proyecto Muévete Escolapias. potencia la adquisición de hábitos saludables y de actividad física.
- Auxiliares nativos en inglés y francés.
- Preparación para el certificado oficial B2 en francés (DELF).
- Acompañamiento personal del alumno con tutorías individualizadas.

Infantil (3-6 años)

- Metodología por proyectos.
- Método de matemáticas manipulativas.
- Implicación de las familias en talleres y salidas con alumnos.
- Conciliación familiar y laboral: madrugadores, vespertinos, extraescolares.
- Adquisición de hábitos: autonomía y socialización con sus iguales.
- Detección, Prevención e intervención en Necesidades Educativas.

CFGB

- Titulaciones en Servicios Comerciales e Informática de Oficina.
- Formación especializada.
- Obtención la titulación ESO al finalizar satisfactoriamente el segundo curso.
- Atención individualizada.
- Apuesta por la inclusión y diversidad.
- Programa de Habilidades Sociales.
- Continuidad los estudios de Grado Medio.
- Aprendizaje Basado en Proyectos.

Primaria

- Cercanía con nuestros alumnos y sus familias a través de tutorías individualizadas.
- Proyectos de: interioridad "En Ti", Hovat, Radio Cuchitril, de Sostenibilidad y Medio Ambiente, (CEHS).
- Proyecto Mochila Digital: implantación de tablets desde 6° de Primaria para el desarrollo de la Competencia Digital.
- Ofrecemos formación a familias y tenemos escuela de padres:
- Departamento de Orientación como respuesta a las Necesidades
- Educativas de los alumnos.
- Enseñanza individualizada y adaptada a las características de cada alumno.
- Aprendizaje-servicio y trabajo cooperativo.
- Fomentamos el desarrollo de la responsabilidad.
- Programas Alianzas: Alimentación sana, Educación vial, Talleres de desarrollo personal, Explora.

CFGM

- Titulaciones en Enfermería Farmacia y Gestión Administrativa Bilingüe (Diurno).
- Acompañamiento personalizado a lo largo del ciclo.
- Proyecto Erasmus de la Comunidad Europea.
- Programa en Habilidades Sociales.
- Formación en valores para su futuro personal y laboral.
- Bolsa de empleo propia.

SERVICIOS COMPLEMENTARIOS

- Servicio de "Madrugadores"
- Comedor con cocina propia
- Actividades extraescolares deportivas y culturales: Inglés, Robótica, Judo, Patinaje
- Escuela de Padres.
- AMPA con gran implicación.
- Salidas culturales.

fundación educativa escolapias

colegio escolapias paula montal